

'Inval toont slechts efficiëntie marine'

# 'Terreuractie' bij reactor in Petten geen routinezaak

Collectie Stichting Loka  
www.loka.org  
Gedigitaliseerd 2015

(Van onze verslaggevers)

**PETTEN** — De 'terroris-tenoverval' van twintig mariniers op de nucleaire hoge flux-reactor (HFR) in Petten, is zeker géén routine-oefening geweest om de kwaliteit van de bewaking en beveiliging te testen. Onderzoek door de redactie van deze krant heeft uitgewezen dat het een zeer ongebruikelijke actie is geweest.

In de afgelopen acht jaar, waarin het complex structureel door beveiligingsmensen wordt bewaakt, heeft een dergelijke oefening niet eerder plaats gehad. Volgens onze informanten is nog nooit in Nederland de bewaking en beveiliging van kerncentrales op deze wijze uitgetest. Bovendien zou het bij een routine-oefening geen zaak van het ministerie van economische zaken zijn geweest, zoals nu wel het geval was.

Ook gisteren bleef men bij dit ministerie, dat verantwoordelijk is voor de beveiliging van de Nederlandse kerncentrales, zwijgen over de actie in Petten, die aantoonde dat de beveiliging van de reactor

onvoldoende is. Een hoge functionaris van het HFR-onderzoekscen- trum in Petten zegt hierover: „De bewakers hebben precies gehandeld volgens de voorschriften. Verder vind ik de hele actie volslagen belachelijk. Ik heb nog nooit zo iets mee- gemaakt. Deze actie zegt helemaal niets over de kwaliteit van de bewa- king maar toont hooguit de efficiën- tie van een bepaald onderdeel van de krijgsmacht aan.”

Dat de twintig leden van het keur- korps van de marine efficiënt te werk zijn, lijdt inderdaad geen twij- fel. Al een week voor de eigenlijke actie, hielden de commando's 's nachts de omgeving rond het ECN en de HFR in de gaten met behulp van infraroodkijkers. Deze gaven een dermate duidelijk beeld, dat de mariniers over de schouders van de bewakers de krant konden meelee- zen.

## GCO-terrein

Overigens heeft het Energie Onder- zoekscentrum (ECN) in Petten fei- telijk niets met deze actie te maken had. Het ECN-terrein in de duinen aldaar ligt namelijk náást het ter- rein met de hoge flux-reactor, die daar op gebied van het Gemeen- schappelijk Centrum voor Onder- zoek staat en wordt geëxploiteerd

door de Commissie van de Europese Gemeenschap.

De mariniers hebben bij hun actie het buitenhek van het GCO-gebied stukgeknipt om op het HFR-terrein te komen. Ze waren in overalls ge- kleed en niet als mariniers te her- kennen. De 'overvallers' droegen zeer zware en moderne wapens bij zich. Ze gebruikten geen echt ge- weld, want het uitschakelen van de beide bewakers bij de 'buitenloge' (achter de hoofdpoot) betekende in dit geval: overmeesteren en van ver- dere actie weerhouden.

Overigens hoefden de mariniers geen waakhonden uit te schakelen, want de één of twee honden die ge- woonlijk op het buitenterrein rond- lopen, bleven die dag in de kennel. De zogenaamde 'terroristen' stui- ten vervolgens op de tweede bewa- kingsbarricade: de binnenloge. De- ze zijn ze niet binnengedrongen, want die binnenloge is bijna on- doordringbaar vanwege zijn pols- dikke en gelaagde ruiten. De mari- niers hebben eerst een ruit van twee bij drie meter vóór het draaihek (tourniquet) naast de loge ingesla- gen, om via de tegenover gelegen ruimte langs het tourniquet te ko- men. Zij hebben zich vervolgens door een tweede ruit weer naar bui- ten gebeukt, om de gang naar de re- actor te bereiken. Zoals eerder ge- meld ondernamen de commando's vervolgens geen poging om in de ge- pantserde kluis met staven hoog- verrijkt uranium te komen.

## 'Hot line'

De rijkspolitie in het district Alk- maar was als één van de weinige partijen vooraf ingeseind door het ministerie van economische zaken. De reactor in Petten is via een 'hot line' verbonden met de meldkamer van de rijkspolitie. Een essentiële telefoonverbinding voor de bewa- king, want volgens de wet zijn de beveiligingsbeambten niet bevoegd

WORT  
VERVOLGD



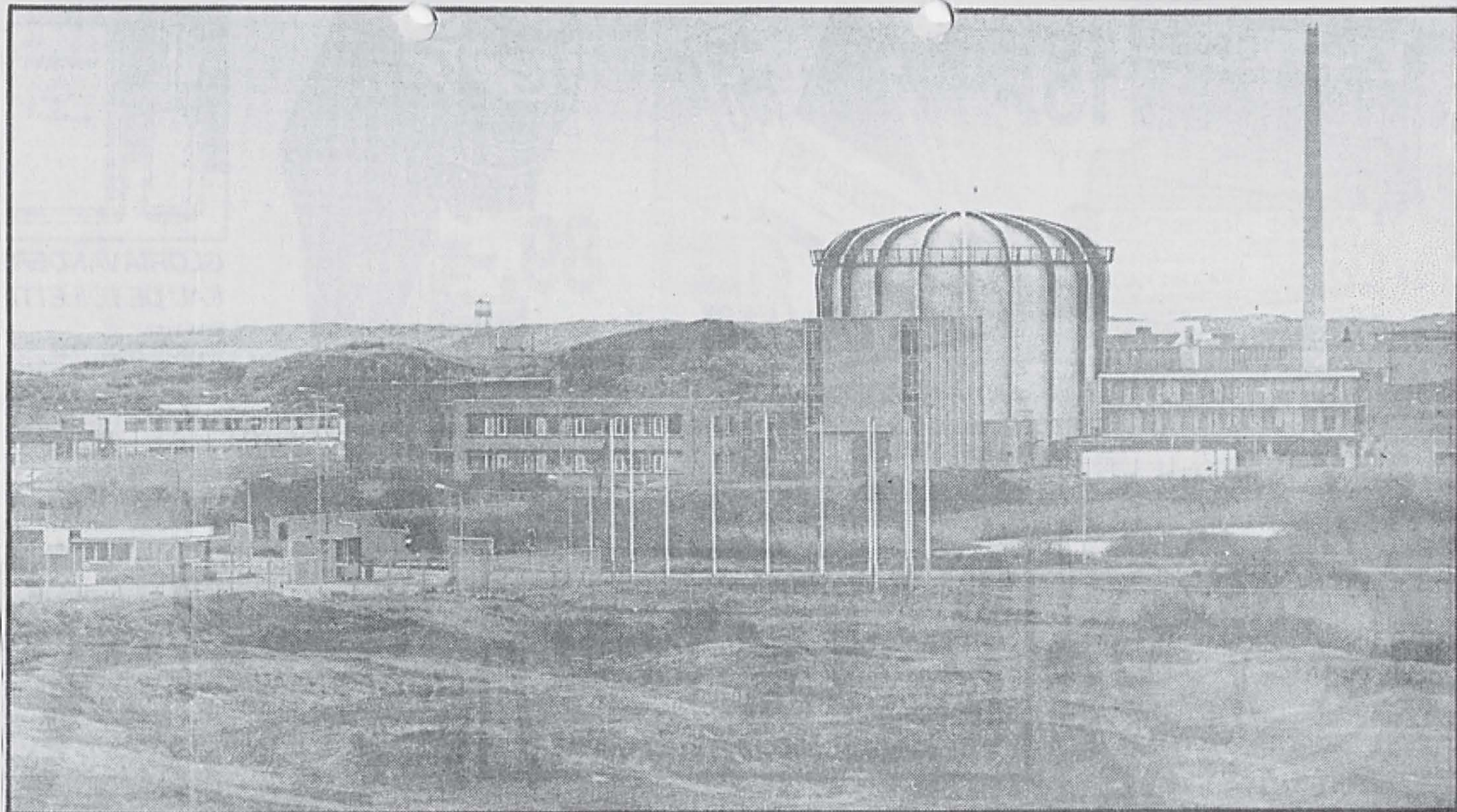

De hoge flux-reactor in Petten, die onverwacht bezoek van 'terroristen' kreeg. (Foto John Oud)

een wapen te dragen. Eén van de weinige tegenaanvallen die zij kunnen ondernemen, is razendsnel alarm slaan.

Toen bij de dienstdoende agenten de melding van een 'terreuractie' binnenkwam, is een aantal maatregelen genomen die bij een echte overval ook in het draaiboek staan. Over de aard van deze maatregelen wil de politie niets kwijt. Er is echter geen politieauto langs gestuurd bij het terrein van de HFR. Overigens werd het technisch personeel van de reactor zeer kort voor de actie middels een gecodeerde brief (te openen na telefonische opdracht) op de hoogte gesteld.

### Bewaking

Dit hoogverrijkt uranium komt uit Amerika en de HFR wordt daarmee

'gestookt'. Aan de uitvoer van dergelijk strategisch materiaal, waarvoor in allerhoogste instantie de Amerikaanse president persoonlijk zijn goedkeuring moet verlenen, is een groot aantal voorwaarden verbonden.

Conform deze algemene regels zijn ook eisen gesteld ten aanzien van de beveiliging van het GCO-terrein en de reactor. Die dient gelijk te zijn aan wijze waarop in Amerika nucleaire centra worden bewaakt, waar met brandstof van 'kernwapenkwaliteit' wordt gewerkt.

In de praktijk betekent dit in Petten, dat het GCO-terrein al een aantal jaren veel strenger wordt bewaakt dan het aangrenzende ECN-terrein. Meer camera's, waakhon-

den en schijnwerpers, alsmede een extra versperring rond de HFR. Maar ook akoestische en elektrische detectiesystemen, aangebracht op de grond en in de omheining. Krachtens de Amerikaanse eisen zou er rond de hekken van het GCO-terrein in Petten in feite ook permanent door zwaar bewapende beveiligingsfunctionarissen per jeep/auto gepatrouilleerd moeten worden. Tot nu toe is aan die voorwaarde niet voldaan. Een dergelijke maatregel wordt onnodig en zeer schadelijk voor het duingebied gevonden. De vraag of hier nu nog maatregelen kan worden.

www.dca.org  
 2015  
 www.dca.org  
 2015

VEN VOICI  
 MJD 30-11-88